

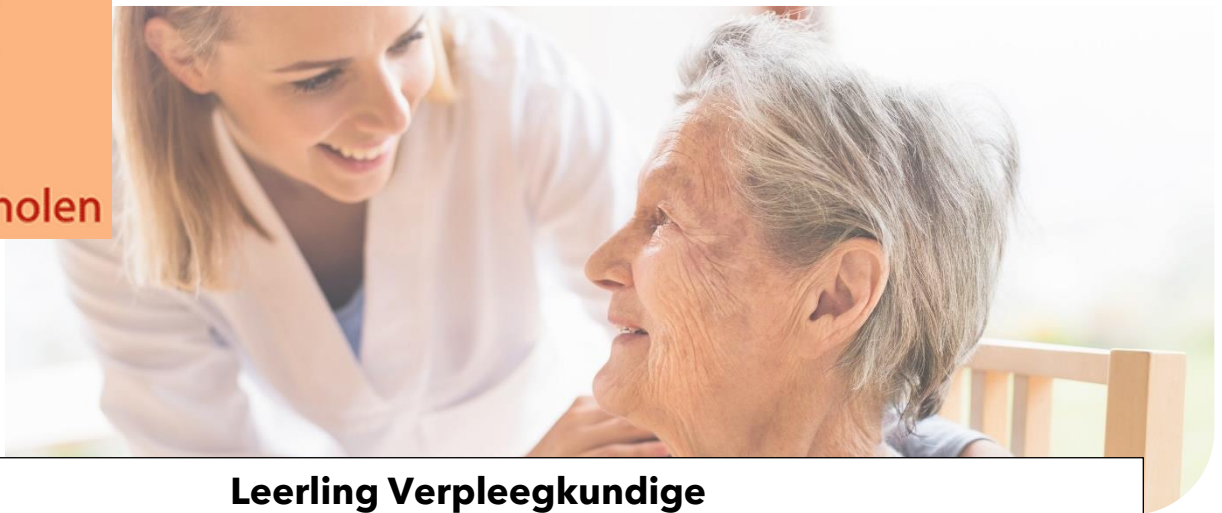

Schutse Zorg Tholen



Leerling Verpleegkundige

Wij zoeken collega's voor zowel intramuraal als extramuraal

'Zorg vanuit het hart'

Schutse Zorg Tholen is een zorgaanbieder op het eiland Tholen met een zorgcentrum voor verpleeghuiszorg, tijdelijke opvang, palliatieve zorg, semimurale zorg en dagbesteding. Extramuraal wordt wijkverpleging en huishoudelijke hulp gegeven in de wijk, binnen het aanleuncomplex Vroonhof, binnen het woonzorgcomplex Vestehof in Tholen en binnen het zorgcentrum Scheldeoord te Stavenisse.

Dagbesteding wordt gegeven op de locaties An de Koaie en zorgboerderij An de Diek.

Functie eisen

- Jij bent gemotiveerd en enthousiast.
- Jij denkt in oplossingen en houdt van een uitdaging.
- Jij kunt zorg en ondersteuning goed prioriteren.
- Jij kunt goed zelfstandig werken, snel handelen en schakelen.
- Jij vindt welzijn net zo belangrijk als zorg.
- Jij bent in het bezit van een Verzorgende IG diploma.
- Affiniteit met de ouderenzorg.
- Je kunt een Verklaring Omtrent het Gedrag (VOG) overleggen bij indiensttreding.
- Je hebt een positief christelijke levensovertuiging.

Wat bieden wij?

- Een zelfstandige functie binnen enthousiaste teams.
- Uren van je dienstverband in overleg.
- Mogelijkheden om jezelf te ontwikkelen.
- Salariëring en overige arbeidsvoorwaarden zijn conform de CAO VVT.

Enthousiast geworden? Solliciteer dan nu!



Informatie en sollicitatie.

Voor meer informatie kunt u contact opnemen met:

Jan Aarnoudse, Teamleider Extramuraal. Informatie over onze organisatie kunt u vinden op de website. Uw sollicitatie kunt u richten aan mw. K. Voshol vacature@schutsezorgtholen.nl

Schutse Zorg Tholen, F.M Boogaardweg 10, 4697 GM Sint Annaland, 0166-658600, www.schutsezorgtholen.nl